Visão Geral

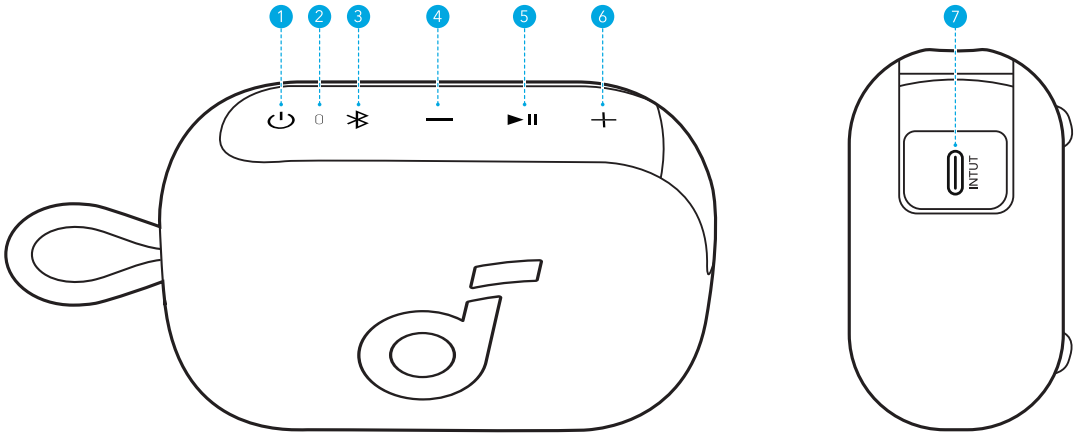

1	Botão de energia	5	Botão de reproduzir/pausar
2	LED de energia e Bluetooth	6	Botão de aumentar volume
3	Botão de Bluetooth	7	Porta de carregamento USB-C
4	Botão de diminuir volume		

Carregando seu alto-falante

- Use um cabo e carregador A-C certificados para evitar qualquer dano.

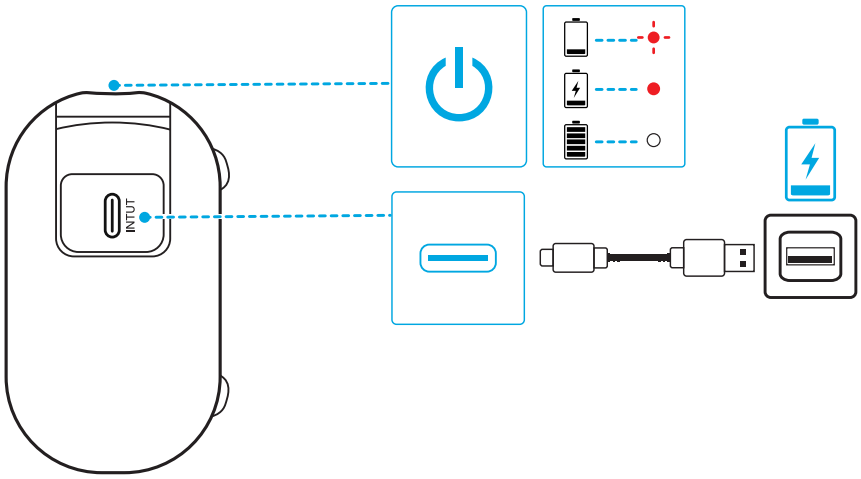

	Vermelho intermitente	Bateria fraca
●	Vermelho Fixo	Carregando
○	Branco constante	Totalmente Carregado

Como ligar/desligar

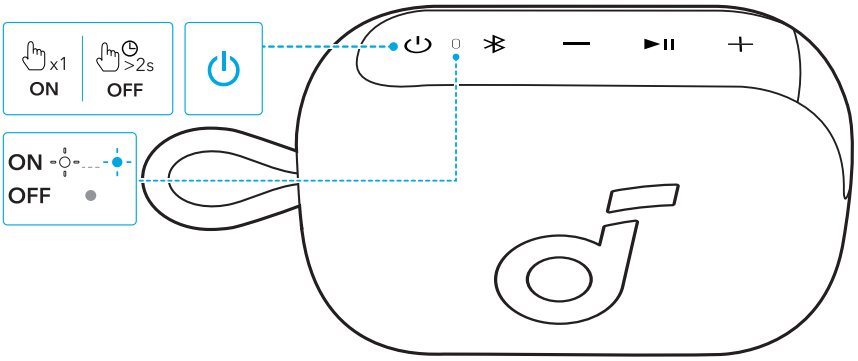

⏻	Pressione ou pressione e segure por 2 segundos	Ligar
☼	Piscando Branco para Piscando Azul	
⏻	Pressione e segure por 2 segundos	Desligar
●	Desligado	

Este alto-falante desligará automaticamente após 20 minutos se nenhum dispositivo for conectado.

Usar o alto-falante

Modo Bluetooth

Pressione o botão Bluetooth para entrar no modo de emparelhamento Bluetooth e, em seguida, selecione "**soundcore Select 4 Go**" na lista Bluetooth para conectar.

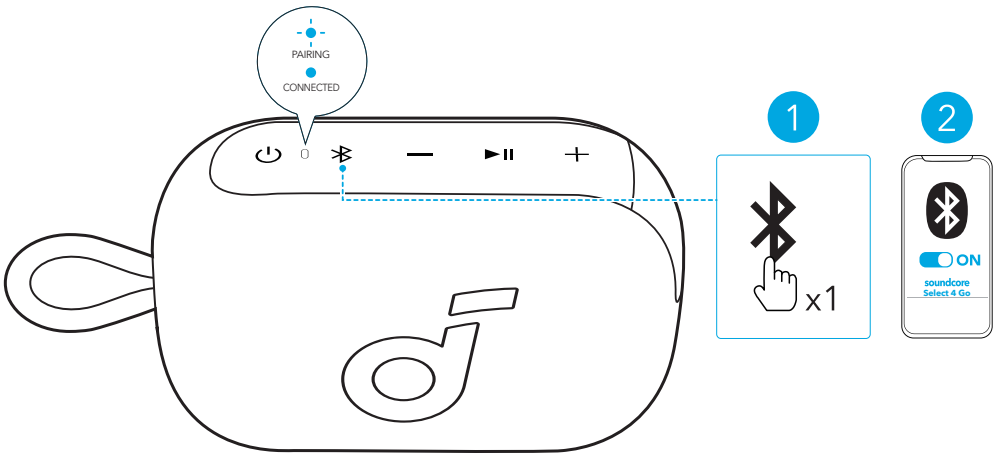

✱	Pressione	Entrar no Modo de Emparelhamento Bluetooth
☼	Luz Azul Piscante	Pareamento Bluetooth
●	Azul Constante	Conectado ao Bluetooth

- Se o alto-falante não estiver conectado a um dispositivo dentro de 3 minutos após ser ligado, ele sairá automaticamente do modo de emparelhamento Bluetooth.
- Para entrar novamente no modo de pareamento Bluetooth, pressione o botão Bluetooth uma vez.
- Este alto-falante só pode reproduzir música em um dispositivo móvel por vez. Se outro dispositivo conectado

começar a reproduzir música, o alto-falante assumirá automaticamente e interromperá a reprodução atual sem exigir que o primeiro dispositivo pause.

- Toda vez que você ligar sua caixa de som, ela se conectará automaticamente ao último dispositivo conectado caso ele esteja disponível no alcance do Bluetooth. Caso isso não ocorra, pressione o botão de Bluetooth para entrar no modo de pareamento.

Modo True Wireless Stereo (TWS)

Dois alto-falantes soundcore idênticos podem ser conectados um ao outro para som estéreo. As duas caixas podem tocar o mesmo áudio (uma como canal esquerdo e a outra como canal direito).

Com um alto-falante conectado a um smartphone, pressione e segure o botão Bluetooth por 2 segundos em dois alto-falantes para entrar no modo de emparelhamento TWS.

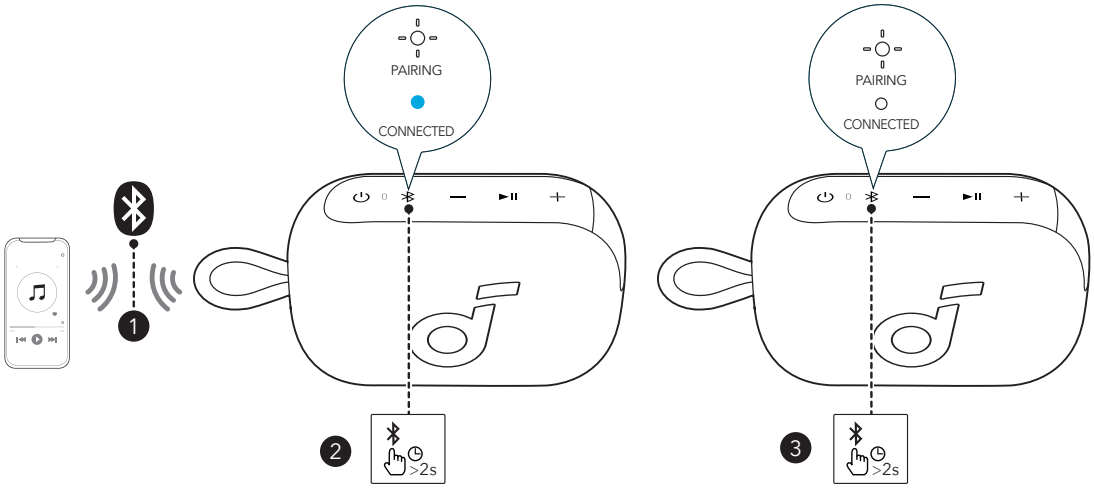

	Pressione e segure por 2 segundos	Entre no Modo de Emparelhamento TWS
	Luz Branca Piscante	Emparelhamento de TWS
●	Azul Estável (O Alto-falante Conectado ao Smartphone)	Conectado TWS
○	Branco Constante (O Outro Orador)	

Botões de controle

	Pressione ou pressione e segure por 2 segundos	Ligar
	Pressione e segure por 2 segundos	Desligar
	Pressione	Reproduzir/Pausar
	Pressione duas vezes	Próxima faixa
	Pressione três vezes	Faixa Anterior
	Pressione	Entrar no Modo de Emparelhamento Bluetooth
	Pressione e segure por 2 segundos	Entrar / Sair do Modo de Emparelhamento TWS
−/+	Pressione	Volume Mais / Menos

soundcore App

Baixe o aplicativo soundcore para aprimorar a sua experiência.

Google Play and the Google Play logo are trademarks of Google Inc.

Apple and the Apple logo are trademarks of Apple Inc.

Informações de produto: Verifique o nome do produto e a versão de software ou consulte o manual do usuário.
Atualização de firmware: Você será informado depois que a nova versão do firmware for detectada ao conectar o alto-falante ao aplicativo.
Status da bateria: Indica o nível de carga restante da bateria do seu alto-falante.
Controle de volume: Ajuste o nível de volume pelo aplicativo sem pressionar botões no alto-falante.
Configurações de EQ: Existem várias configurações de EQ pré-definidas que você pode escolher no aplicativo para otimizar sua experiência ao desfrutar de diferentes gêneros musicais.

- **soundcore Signature:** modo EQ padrão otimizado para um som bem balanceado.
- **Equilibrado:** Sem realce para sons de alta frequência e baixa frequência.
- **Turbo de Agudos:** Altas frequências são elevadas.
- **Aumento de graves:** realça as frequências baixas para uma experiência de graves mais profunda e rica.

Defina o tempo de desligamento automático: o alto-falante desligará automaticamente quando o tempo acabar.
Mensagem de voz: silencie ou restaure a mensagem de voz ao ligar/desligar.

Reiniciar

Pressione e mantenha pressionados simultaneamente os botões de Bluetooth e de aumento de volume por pelo menos 8 segundos para reiniciar a caixa de som.

Especificações

As especificações estão sujeitas a alterações sem aviso prévio.

Entrada de energia	5V ⎓ 1.5A
Capacidade da bateria	2400mAh/3,65V
Potência de Saída de Áudio	5W
Driver do alto-falante.	1,75 Faixa Completa
Tempo de carga	4H
Tempo de reprodução (varia de acordo com o volume e o conteúdo da música)	Até 20H
Nível à prova d'água.	IP67
Versão Bluetooth	5.4
Alcance Bluetooth	30m / 98 ft