OVERZICHT

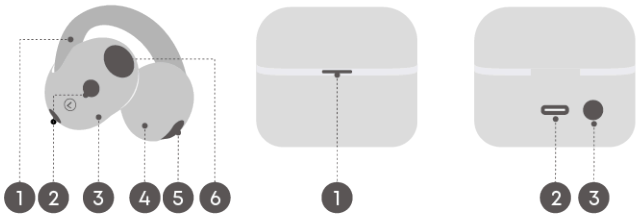

Oorclips:
1. C-Bridge
2. Laadcontacten
3. Batterijbal
4. Akoestische bal
5. Spreker
6. Oorclip-knop

Laadcase:
1. LED-indicator
2. USB-C-oplaadpoort
3. Laadcase-knop

OORCLIPS VERWIJDEREN EN OPBERGEN

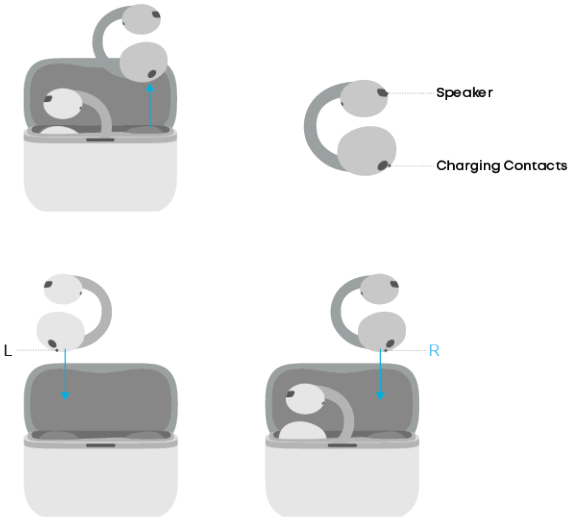

1. Til de oorclip voorzichtig omhoog vanaf de luidsprekerkan zoals weergegeven in de afbeelding.
2. Plaats de oorclips in de case zodat de twee "C"-vormen in elkaar passen, zorg ervoor dat de linker- en rechteroorclips correct zijn uitgelijnd. Zorg ervoor dat beide oorclips stevig in de case zitten voordat u het deksel sluit.

INSCHAKELEN EN KOPPELEN

- Verwijder alle beschermingsfolies van het apparaat vóór eerste gebruik.

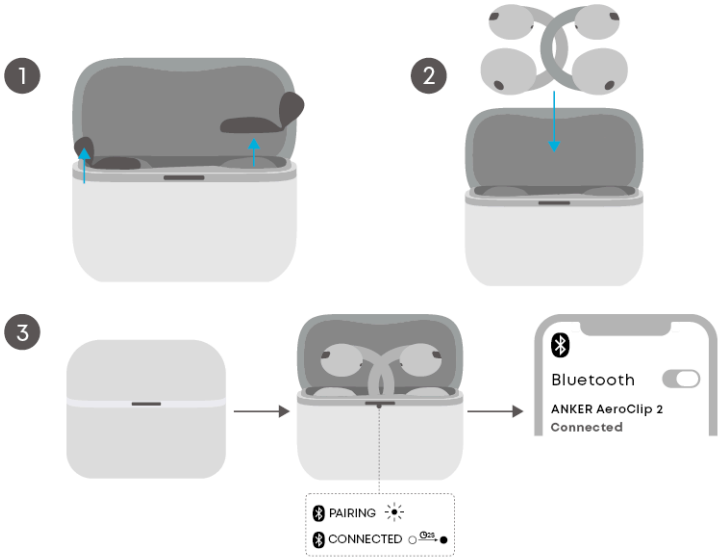

Eerste keer koppelen
1. Open de laadcase, haal beide oorclips eruit en verwijder de beschermingsfolie in de case.
2. Plaats beide oorclips terug in de laadcase en sluit het deksel.
3. Open de laadcase opnieuw. De oorclips worden automatisch ingeschakeld en gaan in de Bluetooth-koppelingmodus, met de LED-indicator die wit knippert.
4. Selecteer "ANKER AeroClip 2" uit de Bluetooth-lijst van uw apparaat om verbinding te maken. Na verbinding blijft de LED-indicator 2 seconden wit en gaat vervolgens uit.
Na de initiële koppeling worden de oorclips automatisch opnieuw verbonden met uw apparaat telkens wanneer u de laadcase opent. Verwijder de koppelingsgegevens niet van uw apparaat om automatische herverbinding in werking te houden.
Handmatig koppelen

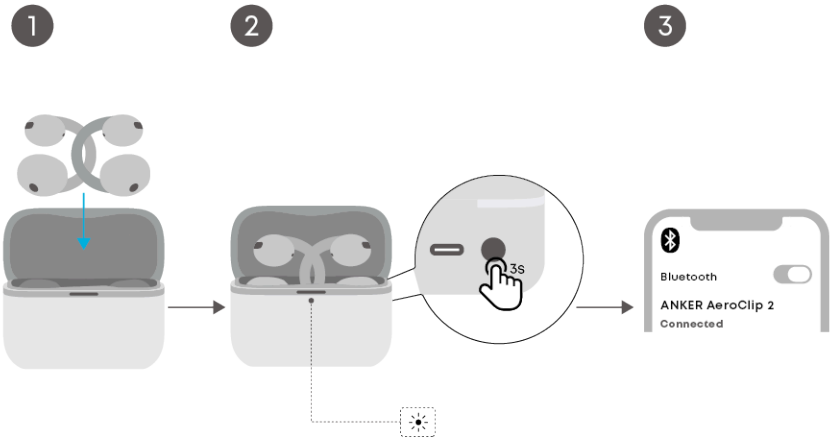

1. Plaats de oorclips in de laadcase en laat het deksel open.
2. Houd de laadcase-knop 3 seconden ingedrukt totdat de LED-indicator wit knippert.
3. Selecteer "ANKER AeroClip 2" uit de Bluetooth-lijst van uw nieuwe apparaat om verbinding te maken.

DRAGEN

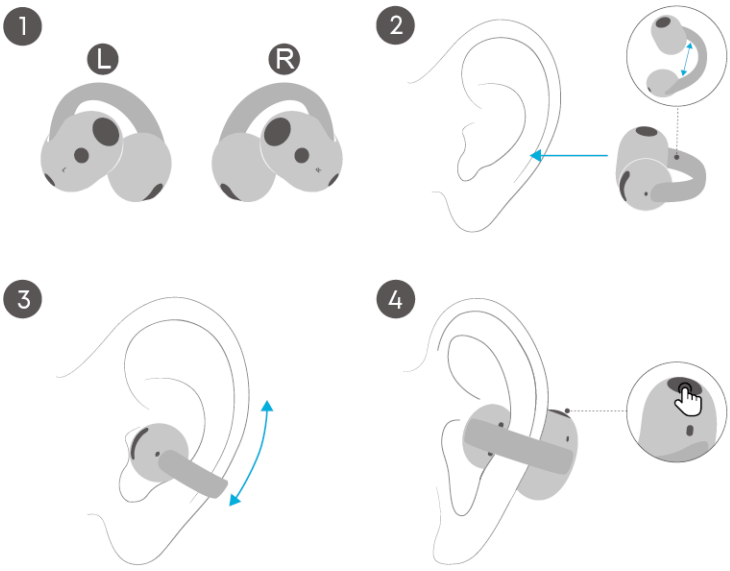

1. Identificeer de linker (L) en rechter (R) oorclips voordat u ze inzet.
2. Open de C-Bridge en klem de oorclip voorzichtig vast op het uitwendige kraakbeen van uw oor. De akoestische bal moet naar uw gehoorgang wijzen, en de batterijbal (met de knop) moet achter uw oor zitten.
3. Schuif de oorclip omhoog of omlaag totdat deze comfortabel en stevig zit.

- De knop moet achter uw oor zitten en naar boven wijzen. De oorclip moet langs het uitwendige kraakbeen van uw oor rusten, niet in uw gehoorgang.
- Om de lange termijn betrouwbaarheid te waarborgen, is de C-Bridge gemaakt van geheugenlegering met een flexibel ontwerp. Tijdens normaal gebruik hoeft u de C-Bridge niet open te buigen of uit te rekken, omdat overmatige kracht tot vervormingen of beschadiging kan leiden.

DUBBELE VERBINDINGEN

Dubbele verbindingen zijn standaard ingeschakeld. U kunt uw oorclips tegelijkertijd met twee Bluetooth-apparaten verbinden met behulp van een van de volgende methoden.

Methode 1: De laadcase-knop gebruiken

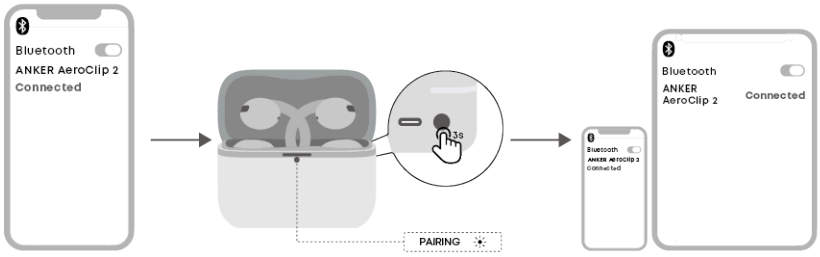

1. Zorg ervoor dat de oorclips al met het eerste apparaat zijn verbonden.
2. Plaats de oorclips in de laadcase en laat het deksel open.
3. Houd de laadcase-knop 3 seconden ingedrukt.
4. De oorclips gaan in de koppelingmodus. Ga door met koppelen met uw tweede apparaat.

Methode 2: De oorclip-knoppen gebruiken

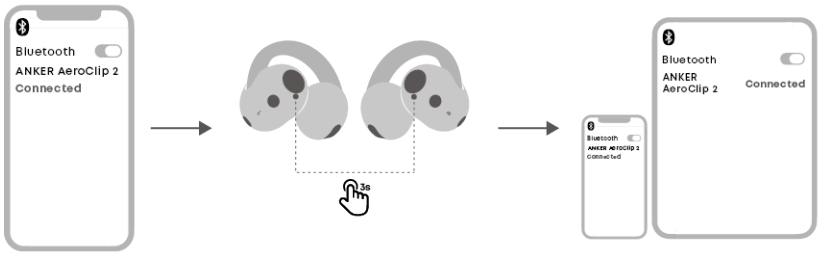

Houd tegelijkertijd de knoppen op beide linker- en rechteroorclips ingedrukt om in de Bluetooth-koppelingmodus te gaan, en verbind vervolgens met uw tweede apparaat.

Methode 3: De app gebruiken

Ga op het hoofdscherm van de app naar **Instellingen > Dubbele verbindingen > Nieuw apparaat verbinden.**

- Als uw oorclips al met twee apparaten zijn verbonden, koppel dan minstens één ervan los voordat u met een nieuw apparaat koppelt.
- U kunt kiezen tussen Automatisch overschakelen en Handmatig overschakelen voor audiowisseling in de app.

OPLADEN

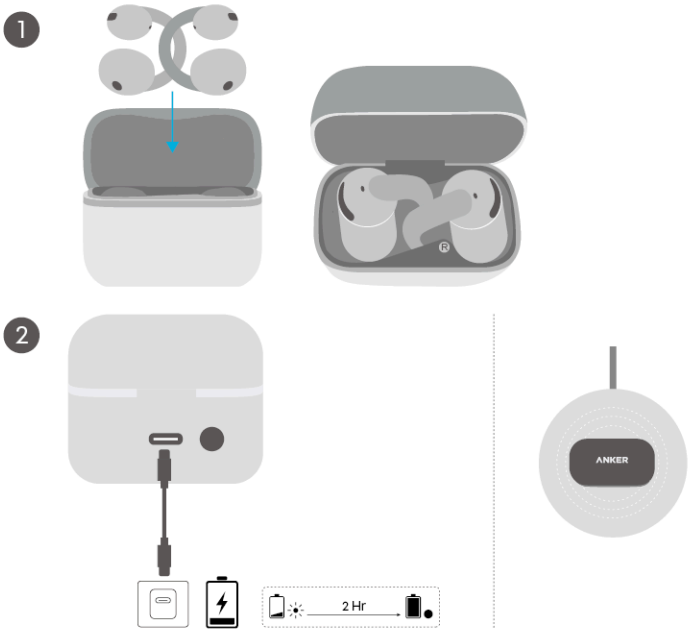

1. Plaats de oorclips in de laadcase en sluit het deksel.

- Zorg ervoor dat de oorclips en de USB-C-oplaadpoort volledig droog zijn voordat u oplaadt.
- Lijn de laadcontacten op elke oorclip uit met de corresponderende contacten in de case.

2. Verbind de laadcase met een stroombron via de meegeleverde C-C-oplaadkabel. Voor draadloos opladen plaatst u de case rechtop op een compatibele draadloze oplader, uitgelijnd met het midden van de oplader.

- Het volledig opladen van de oorclips samen met de laadcase duurt ongeveer 2 uur. Het volledig opladen van de oorclips vanuit de laadcase duurt ongeveer 1 uur.
- Het laden van de oorclips in de case gedurende 10 minuten geeft tot 4 uur afspeeltijd.

Lage batterijindicatie

- Oorclips: U hoort een waarschuwingstoon wanneer de batterij bijna leeg is.
- Laadcase: De LED-indicator wordt rood.

RUSTMODUS



1. Rustmodus in- of uitschakelen

- Druk drie keer op de knop op een van de oorclips om de rustmodus in of uit te schakelen. Deze knopbediening kan niet worden aangepast.
- U kunt de rustmodus ook uitschakelen door de oorclips in de laadcase te plaatsen.

2. Volume aanpassen

In rustmodus ondersteunen de oorclip-knoppen alleen volumebediening door één keer op de linker- of rechterknop te drukken:

- Druk één keer op de linkerknop: Volume verhogen
- Druk één keer op de rechterknop: Volume verlagen

- In rustmodus onderdrukken de oorclips meldingen van uw telefoon, zoals sms-waarschuwingen, berichtmeldingen en alarmen. Inkomende oproepwaarschuwingen en vergaderingherinnering van bepaalde apps worden niet onderdrukt.
- Rustmodus blijft actief, zelfs als de oorclips zijn verbroken met uw telefoon.
- Knopbediening kan niet worden gewijzigd in rustmodus.

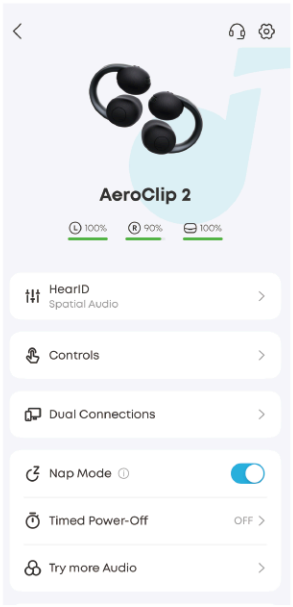

GELUIDSINSTELLINGEN

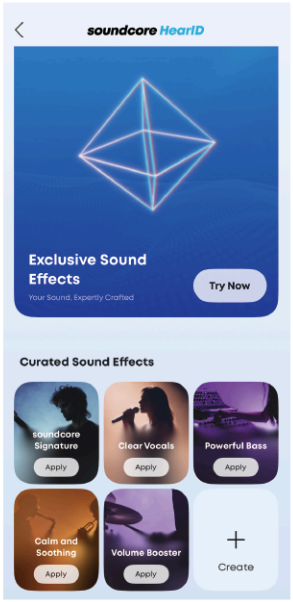

De app biedt een reeks vooringestelde EQ-modi die zijn ontworpen voor verschillende luistervoorkeuren. Elke vooringestelde EQ-modus is zorgvuldig afgestemd om duidelijke geluidskenmerken naar voren te brengen.

soundcore Signature (standaard): Geschikt voor verschillende muziekstijlen en biedt een aangenaam luisterervaring.
ervaring.
Duidelijke stemmen: Geschikt voor podcasts, audioboeken en muziek.
Krachtige bas: Geschikt voor hip-hop, rock, elektronisch en dancemuziek.
Rustig en kalmerend: Geschikt voor klassieke muziek, jazz en rustgevende muziek.
Volumeversterker: Verhoogt het totale volume voor een krachtige, impactvolle luisterervaring.

RUIMTELIJK GELUID

- De UI-afbeeldingen dienen alleen ter illustratie. De werkelijke weergave-inhoud kan variëren afhankelijk van de softwareversie.

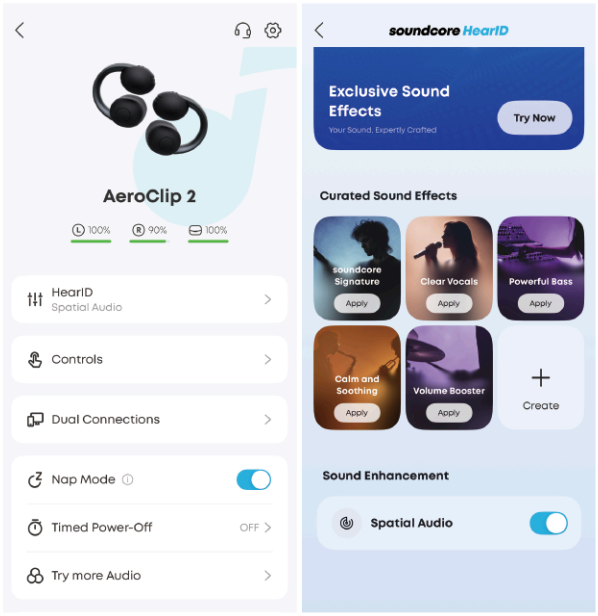

Ruimtelijk geluid creëert een meeslepende luisterervaring door geluid overal om u heen te plaatsen.
Ga op het startscherm van de app naar **HearID** > **Ruimtelijk geluid** om het in te schakelen en in te stellen.
Muziekmodus:

- **Vast:** Ruimtelijk geluid zonder hoofdvolging, voor een stabiele en consistente meeslepende geluidsscène.
  Opmerking: Ruimtelijk geluid en LDAC kunnen niet tegelijkertijd worden gebruikt.

KNOPBEDIENING

Oorclips



Druk op de knop op een van de oorclips om verschillende functies te bedienen.

Actie	Beide oorclips gebruiken	Één oorclip gebruiken
Afspelen / Pauzeren	Eenmaal indrukken (L/R)	Eenmaal indrukken
Volgende nummer afspelen	Tweemaal indrukken (R)	Tweemaal indrukken
Vorig nummer afspelen	Tweemaal indrukken (L)	/
Oproep aannemen	Eenmaal indrukken (L/R)	Eenmaal indrukken
Oproep beëindigen	Tweemaal indrukken (L/R)	Tweemaal indrukken
Inkomende oproep weigeren	Tweemaal indrukken (L/R)	Tweemaal indrukken
Dempen / Dempen opheffen tijdens oproep	Eenmaal indrukken (L/R)	Eenmaal indrukken
Rustmodus in- of uitschakelen	Driemaal indrukken (L/R)	Driemaal indrukken
Inschakelen	3 seconden ingedrukt houden (L/R)	3 seconden ingedrukt houden
Uitschakelen	6 seconden ingedrukt houden (L/R)	/

- U kunt de knopbediening aanpassen in de soundcore-app.

Laadcase

Actie	Bewerking
Koppelingmodus starten	3 seconden ingedrukt houden terwijl het deksel open is
Tweede apparaat verbinden	3 seconden ingedrukt houden met het deksel open terwijl één apparaat is verbonden
Fabrieksinstellingen	10 seconden ingedrukt houden terwijl het deksel open is

LDAC

Schakel LDAC in de app in om te genieten van audio met hoge resolutie op apparaten met Android 8.0 of hoger. LDAC levert een hogere geluidskwaliteit op, maar verhoogt het stroomverbruik en verkort de afspeeltijd. Voor de beste LDAC-ervaring gebruikt u deze in een omgeving met weinig interferentie om een stabiele Bluetooth-verbinding te behouden.
Volg onderstaande stappen om LDAC in te schakelen:

1. Open de app en ga naar Instellingen.
2. Tik op "Geluidsmodus".
3. Selecteer "Voorkeur audiokwaliteit" om over te schakelen naar de LDAC-codec.
4. Tik op "Akkoord gaan" om door te gaan.
5. Het overschakelen van audiocodecs duurt ongeveer 10 seconden. Mogelijk wordt u gevraagd de oorclip-firmware bij te werken als een update beschikbaar is.

- LDAC en ruimtelijk geluid kunnen niet tegelijkertijd worden gebruikt.

LED-LICHTGIDS

LED-gedrag	Betekenis
Langzaam wit knipperen	Bluetooth-koppelingmodus (tot 10 minuten)
Blijvend wit gedurende 2 seconden, vervolgens uit	Koppeling geslaagd
Blijvend wit gedurende 2 seconden	Laadcase batterij > 20%
Blijvend rood gedurende 2 seconden	Laadcase batterij ≤ 20%
Wit ademen	Laadcase laden
Blijvend wit gedurende 10 seconden, vervolgens uit	Laadcase volledig opgeladen
Wit ademen gedurende 3 seconden	Opladen onderbroken, case batterij > 20%
Rood ademen gedurende 3 seconden	Opladen onderbroken, case batterij ≤ 20%
Wit en rood snel afwisselend gedurende 10 seconden	Laadcase-fout
Rood ademen	Firmware-update in uitvoering
Langzaam rood knipperen 3 keer	Reset voltooid

UITSCHAKELEN

Zet beide oorclips terug in de laadcase en sluit het deksel om uit te schakelen.
Als u de laadcase niet bij u hebt, houdt u de knoppen op beide linker- en rechteroorclips 6 seconden ingedrukt om handmatig uit te schakelen.
Als de oorclips niet met enig apparaat zijn verbonden, worden zij automatisch uitgeschakeld na 30 minuten inactiviteit. U kunt de duur van automatisch uitschakelen ook wijzigen in de app.

RESETTEN

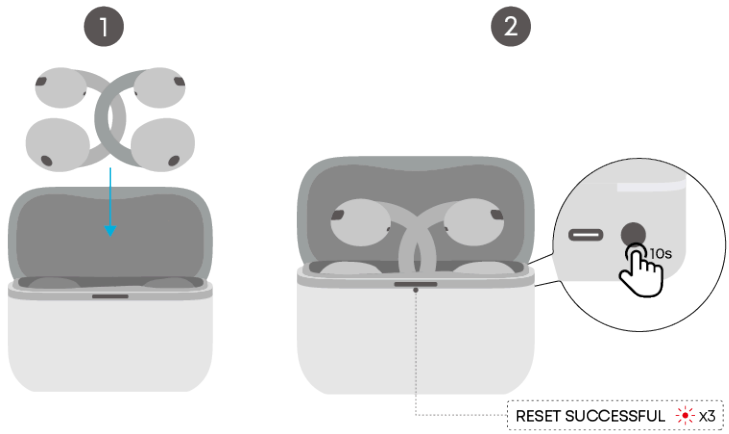

Als u verbindingsproblemen of onverwacht gedrag ondervindt, probeer dan de oorclips opnieuw in te stellen.

1. Plaats beide oorclips in de laadcase en laat het deksel open.
2. Houd de laadcase-knop 10 seconden ingedrukt.
3. Zodra het reset voltooid is, knippert de LED-indicator langzaam 3 keer rood.

- Na een reset moet u de oorclips opnieuw met uw apparaten koppelen.

AI-ASSISTENT

Vóór gebruik:

• Update de soundcore-app naar de nieuwste versie.

• Houd de app open en uw oorclips verbonden met uw telefoon via Bluetooth terwijl u de AI-assistent gebruikt. Op Android-apparaten stelt u in dat de app op de achtergrond draait.

Opmerking:

• De AI-assistent geeft prioriteit aan uw privacy en gegevensbeveiliging.

• Door AI gegenereerde reacties zijn alleen ter referentie en kunnen onnauwkeurigheden bevatten. Gebruik alstublieft uw eigen inzicht.

• Interface-functies kunnen variëren met app-versie-updates.

Wat Anka voor u kan doen

Functie	**Wat het doet**	**Voorbeeldcommando (zeg het volgende naar Anka na activering met "Hey Anka")**
Vragen beantwoorden	Werkt als uw draagbare encyclopedie. Stel op elk moment een vraag.	"Waarom hebben giraffen zo lange halzen?"
Casual conversatie	Chatten met u als een vriend en helpen u ontspannen.	"Vertel me een grap."
Informatie aggregatie	Houdt u op de hoogte van dagelijks nieuws en updates.	"Vertel me het laatste technologienieuws van vandaag."
Informatiezoeken	Controleert het weer, de nieuwste wedstrijdstanden en meer.	"Hoe is het weer in New York vandaag? Heb ik een paraplu nodig wanneer ik naar buiten ga?"

- Sommige spraakcommando's werken mogelijk niet vanwege app-beperkingen.

Hoe u deze functie opent

Ga in de soundcore-app naar Anka-pagina > Chatten met Anka.

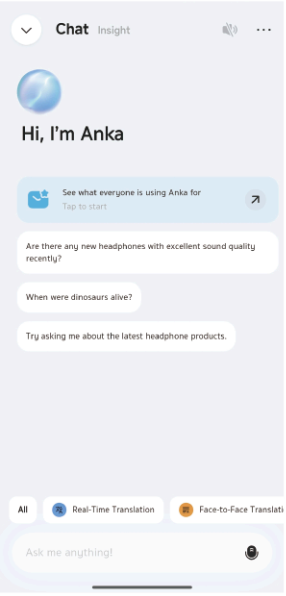

AI-VERTALING

Opmerking: Functiepadden en interface-afbeeldingen kunnen veranderen met software-updates. Voor de meest nauwkeurige begeleiding kunt u het beste uw nieuwste app-versie raadplegen.

Vóór gebruik:

• Update de soundcore-app naar de nieuwste versie en zorg ervoor dat uw oorclips zijn verbonden met de app.

• Schakel dubbele verbindingen uit.

Realtime-vertaling

In omgevingen waar u gedurende langere perioden aan inhoud in een vreemde taal wordt blootgesteld (bijvoorbeeld lezingen, klassen), biedt realtime-vertaling continue tekstweergave en audioweerga van de vertaalde inhoud met bijna geen vertraging.
Ga in de soundcore-app naar Anka pagina en tik op Realtime-vertaling. Zorg ervoor dat uw oorclips zijn verbonden met de app.

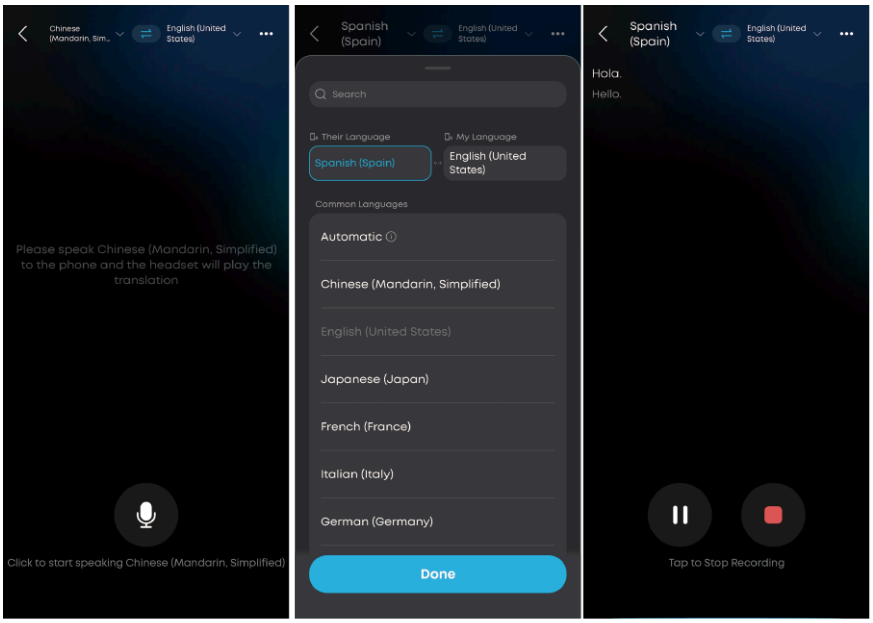

1. Tik op Realtime-vertaling.
2. Tik op het taalsegment bovenaan de pagina en selecteer vervolgens Hun taal en Mijn taal.
3. Tik op de microfoonknop om opnamen te starten.

Gezicht-tot-gezicht-vertaling

Ga in de soundcore-app naar Anka pagina en tik op Gezicht-tot-gezicht-vertaling.

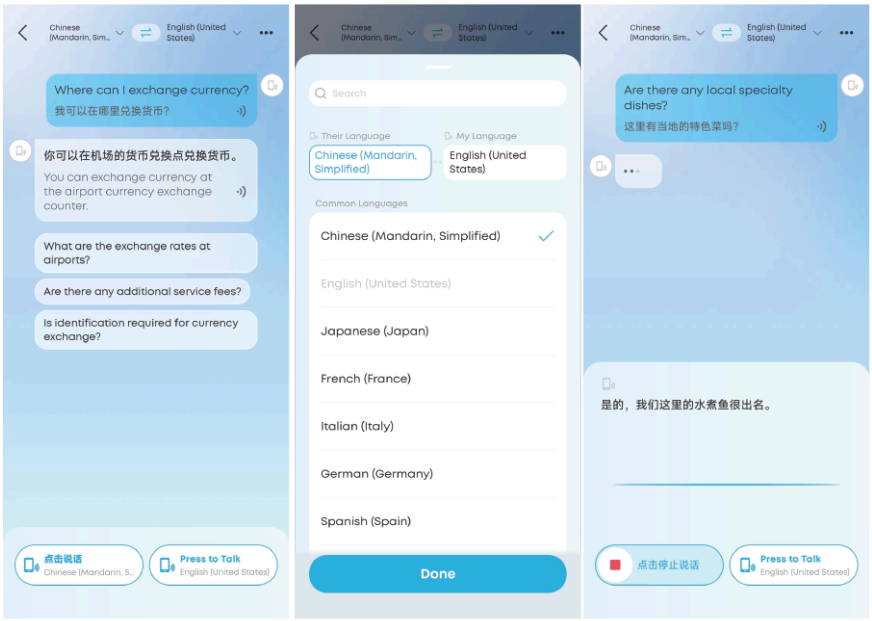

Volg onderstaande stappen als uw oorclips zijn verbonden met de app om gezicht-tot-gezicht-vertaling uit te proberen.

1. Tik op het taalsegment bovenaan de pagina en selecteer vervolgens Hun taal en Mijn taal.
2. Tik op de knop rechtsonder en spreek tegen uw oorclips. De vertaling wordt afgespeeld via uw telefoon.
3. Tik op de knop linksonder en spreek in uw telefoon. De vertaling wordt afgespeeld via uw oorclips.

Opmerking: Deze functie werkt zelfs als uw oorclips niet zijn verbonden met de app. Spreek gewoon in uw telefoon en de vertaling wordt via de luidspreker afgespeeld.

FIRMWARE-UPDATE

Zodra uw oorclips zijn verbonden met de app, wordt u op de hoogte gesteld wanneer nieuwe firmware beschikbaar is. Zet de oorclips in de laadcase met het deksel open tot de update voltooid is. Houd de oorclips in laden en vermijd het gebruik ervan tijdens de update.

SCHOONMAKEN EN ONDERHOUD

1. Na trainingssessies schoonmaken

Na een trainingssessie veegt u zweet van de laadcontacten van de oorclips.
Door de oorclips in de laadcase te plaatsen terwijl nog veel zweet aanwezig is, of door vuil zich in de loop der tijd op de laadcontacten op te stapelen, kan dit leiden tot slecht contact. Dit kan verhinderen dat de oorclips correct uitschakelen of laden.

2. Tips voor regelmatig schoonmaken

Onder normale omstandigheden gaat de LED-indicator branden en gaat vervolgens uit wanneer u de oorclips in de laadcase terugplaatst. Als de indicator niet brandt nadat u de oorclips in de case terugplaatst, maken de oorclips en de case mogelijk geen goed contact. In dit geval veegt u voorzichtig de laadcontacten op zowel de oorclips als de case schoon met een watje of zachte doek bevochtigd met een kleine hoeveelheid alcohol.

Opmerkingen:

Als de oorclips verbonden blijven na plaatsing in de laadcase of niet correct laden, raden we u eerst aan de hierboven beschreven schoonmaakstappen uit te voeren.
Als het probleem na schoonmaken aanhoudt, neem dan contact op met de klantenservice voor verdere hulp.

Luidsprekerrooster schoonmaken

Voor de beste geluidskwaliteit raden we aan het luidsprekerrooster elke 3 maanden schoon te maken, of telkens wanneer u een duidelijke volumedaling opmerkt. Volg onderstaande stappen:

1. Borstel het luidsprekerrooster voorzichtig 3 tot 5 keer met een zachte tandenborstel of klein borsteltje.

2. Gebruik een watje bevochtigd met huishoudelijke alcohol om stof of vuil op het rooster schoon te maken.
3. Druk indien nodig voorzichtig kleeband of vers plasticine op het roosteroppervlak en til snel weg om stof of vuil uit de openingen te verwijderen. U kunt dit 2 tot 3 keer herhalen.
Ter referentie:

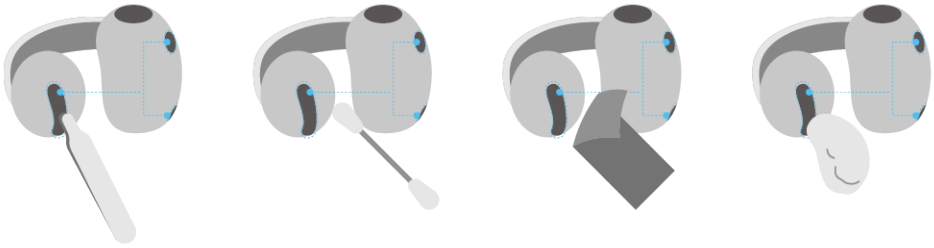

SPECIFICATIES

Specificaties kunnen zonder voorafgaande kennisgeving worden gewijzigd.

Parameter	Specificatie
Ingang	5V ⎓ 0.9A
Uitgang	5V ⎓ 0.5A
Oorclip batterijcapaciteit (mAh)	62mAh
Laadcase batterijcapaciteit (mAh)	580mAh
Afspeeltijd	8u / 32u
Oplaadtijd	2u (oorclips + laadcase)
Snelloaden	10 minuten laden voor 4 uur afspeeltijd
Driver-eenheid	12mm
Codecs	SBC / AAC / LDAC
Frequentiebereik	20Hz - 20KHz
Waterdichtheidsgraad (Oorclips)	IP57. Niet geschikt voor zwemmen, duiken, douchen of andere omstandigheden met hoge druk of hoge watersnelheid. Spat-, water- en stofbestendigheid zijn niet permanent en de bescherming kan afnemen als gevolg van normaal gebruik.
Bluetooth-versie	6.0
Bluetooth-bereik	10 m (≈ 32 ft)

NALEVINGSINFORMATIE

Opmerking: De 'x' van SN Code: xxxxxxxxxxxxxxx is een variabele, zie onderstaande tabel.

Variabele 'x'	Bereik van variabele	Inhoud
Achtste	0-9 of A-F	Geeft de hardwareversie aan die geen effect heeft op de nalevingsvereisten voor veiligheid.
Negende	8,9,A,B,C...	Geeft het jaar aan, 8 betekent 2018, 9 betekent 2019, A betekent 2020, B betekent 2021, C betekent 2022, enzovoort.
Tiende en elfde	01,02,03...	Geeft weken aan, 01 betekent de eerste week van dit jaar, 02 betekent de tweede week van dit jaar, enzovoort.
Twaalfde	1-7	Geeft datum aan, 1 betekent maandag, 2 betekent dinsdag..., 7 betekent zondag enzovoort.
De laatste vijf	00001-99999	Geeft serienummer aan.

Hierbij verklart Anker Innovations Limited dat dit apparaat voldoet aan de Product Security and Telecommunications Infrastructure (Security Requirements for Relevant Connectable Products) Regulations 2023. Voor de conformiteitsverklaring kunt u de website bezoeken: https://uk.soundcore.com/pages/psti-related

Standaard open poort: Klassieke Bluetooth
Poortbeschrijving: Nadat het apparaat is ingeschakeld, is de klassieke Bluetooth-zichtbaarheid (of koppelingmodus) automatisch ingeschakeld, waardoor Bluetooth-koppeling (of besturingsdiensten) worden geboden. De Bluetooth-service is uitgeschakeld wanneer het apparaat is uitgeschakeld.